

みなと

Niigata Rinko Hospital

No.37
Spring
2014.4



信濃川やすらぎ堤の桜と萬代橋(新潟市中央区) 撮影:霜鳥 孝 顧問

Contents

■ 新年度新入職員自己紹介

■ ドクターズメモ vol.34

過活動膀胱について 泌尿器科部長 糸井 俊之

■ TOPICS

・入院医療費の計算方法が変わりました

■ INFORMATION①

・外来駐車場のご利用について

■ 臨港病院職員のオン&オフ(第8回)

■ INFORMATION②

・室料差額、病衣代 改定のお知らせ
・健診センターからのお知らせ ・当院医師テレビ出演予定
・交通アクセス

■ 新潟臨港病院 外来診療案内

平成26年4月現在

お知らせ

■ 消費税率改定に伴う各種料金変更について

4月1日より医療保険が適用とならない各種料金につきまして、消費税率改定分の変更を行いましたのでお知らせいたします。

なお、室料差額(個室料金)、病衣使用料につきましては本誌7ページをご覧ください。

(各種料金 一例)	旧料金(税込)	新料金(税込)
書類 (診断書・証明書等)	1,050円 ～ 7,350円	1,080円 ～ 7,560円
セカンド オピニオン相談料	10,500円	10,800円
カルテ開示(手数料)	1,050円	1,080円

その他ご不明の点は総合受付にお尋ねください。

当院ホームページ

[スマートフォンにも対応]



当院

Facebookページ

ぜひ「いいね!」を!





今春入職した職員です

NEW FACE

- | | | | |
|----------------------------------------------------------------------------------|-------------------------------------------------------------------------|---------------------------------------------------------------------------|--------------------------------------------------------------------------------------------------|
| <p>体調管理に気をつけて
仕事を頑張ります。</p> <p>看護科 看護師 佐藤 愛美
(3階病棟)</p> | <p>努力を惜みず、「毎日笑顔で
がんばります!!</p> <p>看護科 看護師 長谷川佳奈
(3階病棟)</p> | <p>笑顔とやる気で
頑張ります!!</p> <p>看護科 看護師 安達 百香
(4階病棟)</p> | <p>皆様から信頼されるような
看護師になれるように頑張
りたいと思います!!</p> <p>看護科 看護師 阿部 歩
(4階病棟)</p> |
| <p>不安も沢山ありますが、
日々、努力し笑顔を絶やさず
頑張ります!!</p> <p>看護科 看護師 眞田 美里
(4階病棟)</p> | <p>笑顔が一番のモチベーションです!
よろしくお願いします!</p> <p>看護科 看護師 栗川 実沙
(5階病棟)</p> | <p>人としての角が取れぬように
大切にしていきたいです。</p> <p>看護科 保健師・看護師 酒井 麻衣
(5階病棟)</p> | <p>笑顔で頑張りますので
よろしくお付き合いします!!</p> <p>看護科 看護師 田村 梨菜
(5階病棟)</p> |
| <p>人として成長できる
ようにがんばります</p> <p>看護科 看護師 吉田 将人
(5階病棟)</p> | <p>笑顔を忘れずに頑張ります!</p> <p>看護科 看護師 渡邊 澄子
(5階病棟)</p> | <p>毎日、「笑顔で」働けるように
頑張ります!!</p> <p>看護科 看護師 伊藤 祐衣
(6階病棟)</p> | <p>「笑顔」を忘れず
一生懸命頑張ります!!</p> <p>看護科 看護師 忠平 侑香
(6階病棟)</p> |
| <p>念願の看護師!
精一杯
がんばります!!</p> <p>看護科 看護師 富樫 裕子
(6階病棟)</p> | <p>何事にも全力で!!
笑顔も忘れない😊</p> <p>看護科 看護師 室星 有希
(6階病棟)</p> | <p>1日1日を大切に
沢山学びたいです!</p> <p>看護科 看護師 渡辺 夏穂
(手術室)</p> | <p>「笑顔」を心掛ける</p> <p>看護科 看護師 猪熊 綾子
(透析センター)</p> |
| <p>毎日、「笑顔」を忘れず
頑張ります!!😊</p> <p>看護科 看護師 佐藤 夏歩
(透析センター)</p> | <p>精一杯頑張ります*</p> <p>看護科 准看護師 長谷川ゆう紀
(4階病棟)</p> | <p>臥薪嘗胆
初志貫徹</p> <p>看護科 准看護師 土田 都明
(手術室)</p> | <p>訪問看護ステーションに入職した
大島です。「初任の日は見守り、声かけ
声かけ」を大切に頑張ります!</p> <p>港訪問看護ステーション 看護師 大島さゆり</p> |
| <p>日進月歩!!</p> <p>リハビリテーション科 理学療法士 磯辺 純代</p> | <p>日々成長出来るのが頑張ります。
よろしくお願いします!😊</p> <p>リハビリテーション科 理学療法士 長岡 小夏</p> | <p>笑顔で、しっかり
頑張ります!!</p> <p>リハビリテーション科 理学療法士 本間 大介</p> | <p>患者様から信頼される作業
療法士になります!</p> <p>リハビリテーション科 作業療法士 渋谷 悠旦</p> |
| <p>一期一会
皆の笑顔を作りたい!!</p> <p>MEセンター 臨床工学技士 榊 貴宏</p> | <p>初心を忘れないで
新しい気持ちでがんばります。</p> <p>中央検査科 臨床検査技師 五十嵐明美</p> | <p>毎日笑顔で楽しく仕事を
できるよう、日々努力します!!</p> <p>中央検査科 臨床検査技師 渋谷健太郎</p> | <p>地域の皆様へ信頼され、必要とされるよう
歯科医療、ケアを届けたいです。努力し、思い
ます。宜しくお願い致します。</p> <p>歯科口腔外科 歯科衛生士 高橋 忍</p> |
| <p>よろしく
お願いします</p> <p>※4月1日付採用職員を
掲載しています。</p> | <p>初心を忘れない!
いつも笑顔で元気に
頑張ります!!</p> <p>医事課 事務員 星野 佳子</p> | <p>笑顔でがんばります☆</p> <p>医事課 事務員 佐藤 久美</p> | <p>元気に頑張ります!!</p> <p>医事課 事務員 林 裕美</p> |



か かつ どう ぼう こう 過活動膀胱について



泌尿器科 部長 糸井 俊之



■過活動膀胱とはどういった病気？

過活動膀胱とは、近年新しく定義された頻尿や尿失禁の分野における診断名です。「トイレの回数が多い」、「トイレに間に合わずに尿が漏れてしまう」、「夜何度もトイレに行くため眠れない」などの症状が見られます。

診療ガイドラインでは、「急に起こる強い尿意のため我慢が困難な尿意切迫感があり、通常は日中の排尿回数が多い昼間頻尿と夜間に1回以上排尿に起きる夜間頻尿を伴い、排尿を我慢できずに失禁してしまう切迫性尿失禁を伴うこともある状態」と定義されています。この中で切迫性尿失禁は、患者さんの約半数に見られます。ただし、他の疾患がある場合は除外します。

■過活動膀胱の原因は？

膀胱は通常200〜300ミリリットルの尿が溜まると尿意を感じますが、トイレに行っても排尿するまで膀胱の収縮を抑えることができます。しかし過活動膀胱では、膀胱の伸展性が弱まって尿を溜めておけない、または排尿を行うための筋肉が過剰に活動する状態になっています。

その原因は、神経に原因のある神経因性とそれ以外の非神経因性に分けられます。

神経因性には脳梗塞や脊髄損傷、糖尿病などによるものがあります。非神経因性のものとしては男性では前立



腺肥大症、女性では骨盤底筋のトラブルなどがあります。原因がはっきりしない場合もあります。

■皆さんへのメッセージ

過活動膀胱の患者さんは、日本で約810万人にのぼると推定されています。しかし、医療機関を受診しているのは男性では36・4%、女性では7・7%と、かなり少なく、多くの人が誰にも相談できずに諦めたり、我慢したりして悩んでいると思われます。

過活動膀胱の症状があっても、今すぐに命に関わるような致命的な危険はありませんが、外出してもトイレが気になったり、夜もゆっくりと休めないなど生活の質を著しく低下させる、きわめて一般的で重要な健康問題であるといえます。

当院では、恥ずかしくて泌尿器科を受診できない、誰にも相談できないという女性患者さんの声から、週1回女性医師・女性スタッフによる「女性泌尿器科外来」を行っております。私たちは、女性が何歳になっても尿のトラブルを気にせず、明るく活動的に過ごしてほしいと願っております。

本稿の内容は、2014年3月8日テレビ新潟で放送された「TeNY医療の広場」専門医のススメ」で糸井医師がお話した内容の抜粋です（掲載許諾済）。

「TeNY医療の広場」ホームページでは診断・治療面などの話、女性泌尿器科外来担当の伊佐早医師の話を含め全編がご覧になれます。当院ホームページのバナーからどうぞ。



入院医療費の計算方法が変わりました ～診断群分類による包括評価(DPC/PDPS)方式に～

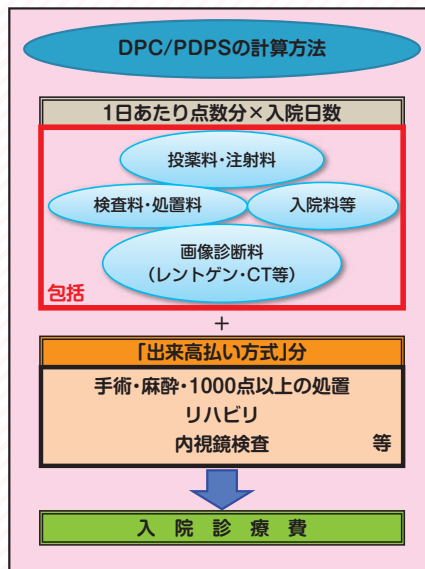
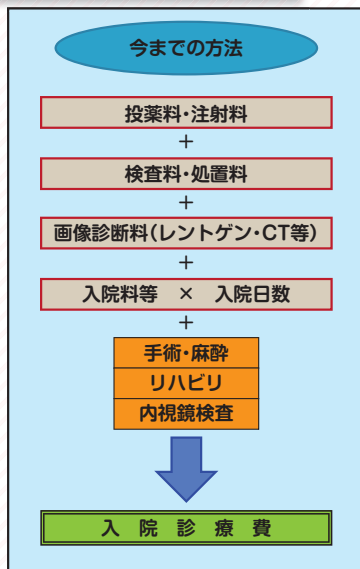

当院は、厚生労働省より「診断群分類別包括評価(DPC/PDPS)」の対象病院に認可されました。

これにより平成26年4月1日より4階病棟・5階病棟・6階病棟で入院医療費の計算方法が変わりました。

ご理解とご了承のほどお願いいたします。

DPC/PDPSって何？

DPC/PDPSとは病名と手術・処置等の内容に応じて分類された「診断群分類」により決められた1日あたりの標準的な点数を基本に、入院日数に応じて計算する方式です。

DPC/PDPSでは、入院基本料・検査料・注射料・レントゲン一般撮影、CTやMRI撮影料等は入院1日あたりの定額医療費に含まれますが、手術・リハビリ・検査の一部(内視鏡等)等はこれまでの計算方式である「出来高払い方式」で計算されます(上図をご覧ください)。

具体的に入院費はどうなるの？

～Q&A形式でお伝えします～



Q いつから計算方法が変わるのですか？

A 既に変更させていただいております

4階病棟・5階病棟・6階病棟の入院患者様にかかる医療費について、すでに平成26年4月1日以降計算方法が変わっております。

但し、3月31日現在入院されていた方につきましては、退院されるまでの間、今まで通りの「出来高払い方式」となります。

Q. 医療費は高くなりますか？ それとも安くなりますか？

A. 高くなる場合、安くなる場合があります。ケースによりさまざまですが、大きく変わることはありません。

Q. すべての入院患者がこの制度の対象となるのですか？

A. 例外となる方もおられます。厚生労働省により定められた診断群分類（病名の分類）のいずれにも該当しない場合や、自費診療、労災保険、自賠責保険適用の方は今までごおりの「出来高払い方式」での計算方法になります。また、療養病棟（3階病棟）につきましては、DPC／PDPsの対象外となります。

Q. 医療費の支払い方法はどのようになるの？

A. 一部負担金や支払方法、高額療養費の取り扱いは、以前と変わりません。ただし、患者様の症状経過や治療内容などによって、当初の診断群分類（病名の分類）が変更になる場合があります。その場合は1日あたりの点数と請求額も変更となりますので、退院時等に用をさかのぼって差額の調整を行うことがあります。あらかじめご了承ください。

Q. 入院差額室料（個室料）や食事代はどうなるの？

A. 計算方法は変わりありません。入院差額室料や食事療養費の取り扱い（計算方法は）は今までと変わりありません。但し、当院では4月1日より入院差額室料の料金を改定させていただきます（詳しくは本誌7ページをご覧ください）。

Q. 従来の出来高による計算を選ぶことはできるの？

A. 選択はできません。DPC／PDPs対象となる疾患の場合は、出来高による算定を行うことはできません。厚生労働省の定めたルールとなりますので、あらかじめご了承ください。

ご不明な点がございましたら、入院医事係または総合受付にお問い合わせください。



INFORMATION ①

❖ 外来駐車場のご利用について

◆ 駐車料金を改定しました

本年4月1日より駐車場の保守管理強化を目的に、管理業務を外部委託しました。また、同日より下表のとおり駐車場整理料金を変更させていただきました。

入庫から	30分まで	4時間まで	4時間超
外来患者様 (受診当日)	無料	100円 ※	1時間につき 100円
一般の方 (ご面会等)	無料	1時間につき100円	

※外来患者さまは会計時に駐車整理券をご提示のうえ、処理を受けてください

◆ 第1駐車場をご利用ください

当院南側（火力発電所正門向い）に第2駐車場が新設されていますが、こちらは職員専用となっております。

従来どおり病院敷地内の第1駐車場をご利用ください。



臨港病院職員の

オン&オフ

連載 第8回

このコーナーでは、当院職員をピックアップアップし、仕事やおフタイムについてご紹介します。その職員のお気に入りや、行ってみたいスポットなどで話を伺い、地域情報もお伝えする欲張り企画(笑)です。



今回の職員

塚本 亮介さん

(写真右・事務部次長)

渡邊 夏葉さん

(写真中・看護部5階病棟看護師)

野崎 景子さん

(写真左・看護部3階病棟副師長)

ON

—今回この3人でランチインタビューに应邀していただくことになったきっかけは？

(塚本) 新潟臨港病院が新仁会グループの一員になって一年半になるのですが、新仁会グループでは、グループ各病院の職員の中で「キラリ」と光る職員に焦点を当てる「人材発掘プロジェクト」という企画を行っています。お二人は昨年度の当院代表ということで、2月に大阪で行われたプロジェクトの発表会にも参加していただきました。その反省会とお礼と兼ねてお誘いしたのです。

—どのような内容で選考されたのですか？

(塚本) お二人はクリニカルパス委員会の主要メンバーとして、病院情報システム導入にあたり、標準的診療計画の電子化とその調整に力を発揮されました。そこでグループ各病院の皆さんの前でぜひ発表をしてもらおうと・・・。

OFF

—塚本次長は新潟にいられて一年半ですが？

(塚本) 新潟めぐり、全然できてないわ(苦笑)。誰か連れてって。(笑)

—渡邊さん、野崎さんの休日の過ごし方は？

(塚本) 聞いた話だと、渡邊さん一人旅をするとか。

(渡邊) 私、一人で旅行できる人になりた

いんです(笑)。国内

しか行かないですけど

ど。今年は7月の誕生日に合せて、前

から行きたいと思っ

ていたところに行く

つもりです。場所は

内緒です(笑)

(野崎) 私、屋久島に

行ったことがあります。

縄文杉見て、マイナ

スイオンたくさん浴

びて。



(塚本) 石垣島に行きたい思ってるけど。
(野崎) あ、石垣島も行ったことありますよ。最近あまり旅行に行けてないですけど。誰か楽しいところ連れてってください(笑)。

スポット情報

今回は当院から車で約10分、東区役所の地下1階テナントフロアにある「地産地消ダイニング だいすけ 東区役所店」さんを訪ねました。

「名物！越後海鮮丼(写真上・税込950円)、「地魚入り刺身御膳(写真中・税込850円)などをいただきました。厚切りのお刺身など、手ごろな価格で少し贅沢な気分になさってください。

なお、通常は平日お昼のみの営業ですが、宴会予約の場合は夜間、土日の営業も相談できるそうです。平日は3千円で料理5品・飲み放題の格安プランも用意されています。

読者特典

「厚営業時、お食事注文の際に「臨港病院の広報誌を見た」と言っていたら、ドリンクバーが無料になります。(平成26年7月末まで)

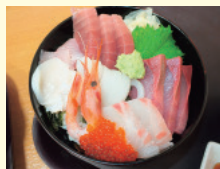

地産地消ダイニング だいすけ 東区役所店

東区下木戸1-4-1
東区役所 地下1階
TEL 270-3900
営業時間
平日11:00~14:00
(夜・土日は予約のみ)



INFORMATION ②

❖ 室料差額（個室・2人部屋）・病衣代 改定のお知らせ

本年4月1日より個室および2人部屋の室料差額を下表のとおり改定いたしました。

また、病衣代は1日65円（税込）に改定いたしました。ご了承のほどよろしくお願い申し上げます。

種別	料金 (1日あたり・税込)	主な設備・備品	該当病室
個室（特別室）	9,000円	トイレ・ユニットバス・ ミニキッチン・テレビ（無料）・電話	301、327、401、431、 501、531、601、631
個室	5,000円	トイレ・シャワー・電話	311～315、412～416、 512～516、612～616
個室（トイレあり）	4,000円	多床室（4人部屋）と同じ	316～320、407、417～421、507、 517～521、617～621
個室（トイレなし）	4,000円	// [病室がやや広い]	410、411、510、511、610、611
2人部屋	3,000円	多床室（4人部屋）と同じ	310、321、408、508、608

❖ 「人間ドック」オプションメニューを追加しました

～健診センターから お知らせ～

健診センターでは、今春より「日帰り人間ドック」の追加検査に新たに下表の「セットメニュー」を加えました。ぜひ追加（オプション）検査もご検討ください。

消化器セット	16,310円（税込）	腹部CT（14,040円・税込）と消化器腫瘍マーカー検査（4,210円・税込）をセットにしたオプション検査です
レディースセット Aコース	2,810円（税込）	子宮頸がん検査に追加して「子宮腔エコー」、「婦人科腫瘍マーカー」の各検査を行います
レディースセット Bコース	3,890円（税込）	子宮頸がん検査に追加して「HPV（ヒトパピローマウイルス）」検査を行います

人間ドックに関して、詳しくは専用パンフレットまたはホームページをご覧ください。

お問い合わせは「健診センター」までどうぞ。

❖ 当院坂井医師がテレビ番組に出演予定です

～睡眠時無呼吸症候群（SAS）について～

NHK総合テレビ（新潟局）で平日お昼前に放送されている「お昼は じゃんのび 暮らし情報便」に当院の坂井邦彦内科部長が出演予定です。ぜひご覧ください。

●放送予定日時 5月8日（木）午前11:40～12:00

●番組内「いきいき健康アドバイス」のコーナーにて「睡眠時無呼吸症候群」についてお話しします

アクセス

■ 路線バス（新潟交通）ご利用の場合 (いずれも臨港病院前下車)

◎新潟駅(万代口)・万代シティバスセンター方面より
13 / 13A

山の下・臨港2丁目經由北葉町行き / 新潟駅行き

◎がんセンター・市役所前方面より
5

古町・入船(営)・みなとトンネル經由臨港病院行き

◎東区区バス(松崎ルート)

東区役所～粟山～松崎SC～臨港病院
～フレスポ赤道～東区役所

■ 自動車ご利用の場合

◎国道7号新潟バイパス竹尾I.Cより約5km、
紫竹山I.Cより約6km

◎みなとトンネル(入船側)からは、
ランプ出口(北海道航路方面)で出て下さい。
(その後案内看板あり)

アクセス情報は
ホームページで
より詳しく
お伝えしています

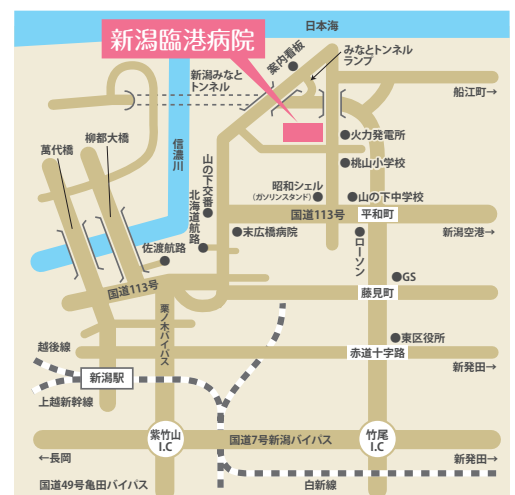



新潟臨港病院 外来診療案内

診察室は診察室番号です。 平成26年4月現在

■ 重症・救急の場合を除き、予約の方の診療を優先しています。 ■ 当日受付(予約無)で2科受診される方は10:00までに受付においでください。

診療科	受付時間	月	火	水	木	金	
内科	午前 8:30~11:00	一般内科・呼吸器・新患 4診 窪田 由希子	一般内科・呼吸器・新患 4診 窪田 由希子	一般内科・呼吸器・新患 4診 窪田 由希子	一般内科・呼吸器・新患 4診 窪田 由希子	消化器 4診 窪田 智之	
		消化器 5診 風間 咲美	消化器 5診 鈴木 裕	消化器 5診 井上 聡	消化器 5診 井上 聡	消化器 5診 鈴木 裕	
		腎臓 6診 大澤 豊 ※診察は9:30から	腎臓 6診 大澤 豊 ※診察は11:00から	腎臓 6診 新大医師 ※第1・3・5水曜のみ診察(予約のみ)	消化器 6診 窪田 智之	腎臓 6診 蒲澤 佳子	
		一般内科・新患 7診 新大医師	呼吸器 7診 坂井 邦彦	一般内科・新患 7診 新大医師	呼吸器 7診 坂井 邦彦	一般内科・新患 7診 新大医師	
		呼吸器 8診 桶谷 典弘	呼吸器 8診 加澤 敏広	腎臓 8診 霜鳥 孝 ※診察は9:30から	呼吸器 8診 桶谷 典弘	呼吸器 8診 加澤 敏広	
	午後 予約制 (専門外来) 診療時間は 13:30~16:00 睡眠時無呼吸 症候群外来は 治療中の方対象	腎臓 8診 霜鳥 孝 ※再来予約制	腎臓 6診 新大医師 ※再来予約制	腎臓 6診 大澤 豊 ※予約制	消化器 5診 風間 咲美 ※診察室が変更になる場合があります ※再来予約制	—	
		—	—	睡眠時無呼吸 7診 坂井 邦彦 ※予約制	糖尿病 6診 村山 悟 ※予約制	—	
		—	—	呼吸器 8診 桶谷 典弘 ※再来予約制(第3水曜は休診)	睡眠時無呼吸 8診 加澤 敏広 ※再来予約制	—	
	外科・こう門外科	午前 8:30~11:00	9診 小林 孝	こう門外科紹介外来 9診 小林 孝 ※予約制	9診 渡邊 隆興	9診 小林 孝	9診 渡邊 隆興
			—	10診 岡部 康之	—	10診 渡邊 隆興 ※診察は10:00から	—
整形外科	午前 8:30~11:00 手の外科は外傷急患 以外は予約の方のみ	1診 佐藤 朗 ※再来	1診 新大医師 ※新患担当	1診 堀米 洋二 ※再来	1診 植木 将人 ※新患担当	1診 佐藤 朗 ※再来	
		手の外科 2診 植木 将人 ※予約制	手の外科 2診 松崎 浩徳 ※予約制	手の外科 2診 松崎 または 植木 ※予約制	2診 湊 泉 ※再来	手の外科 2診 松崎 浩徳 ※予約制	
		10診 湊 泉 ※新患担当	14診 湊 泉 ※再来	10診 佐藤 朗 ※新患担当	—	10診 堀米 洋二 ※新患担当	
眼科	午前 8:30~11:00	15診 橋本 昌美	15診 橋本 昌美	15診 橋本 昌美	15診 橋本 昌美	15診 橋本 昌美	
産婦人科	午前 8:30~11:00	14診 西山 藤司夫	—	14診 西山 藤司夫	14診 西山 藤司夫	14診 西山 藤司夫	
皮膚科	午前 8:30~11:00	—	11診 坂本 ふみ子	11診 坂本 ふみ子	—	11診 坂本 ふみ子	
歯科口腔外科	午前 8:30~11:00	16診 岡野 篤夫	16診 岡野 篤夫	16診 岡野 篤夫	16診 岡野 篤夫	16診 岡野 篤夫	
	午後 13:30~16:00 診療時間は14:00~16:00	16診 岡野 篤夫	16診 岡野 篤夫	義歯 16診 大学医師	16診 岡野 篤夫	16診 岡野 篤夫	
泌尿器科	午前 8:30~11:00	—	13診 糸井 俊之	13診 新大医師 ※第2・4水曜のみ診察	13診 糸井 俊之	—	
	午後 13:00~16:00(月) 13:00~15:00(金) 診療時間は13:30~16:00	13診 糸井 俊之	—	—	—	女性泌尿器科外来 13診 伊佐早 悦子 ※受付15:00まで	
耳鼻咽喉科	午後 13:00~16:00 診療時間は14:00~16:00	—	12診 新大医師	—	12診 新大医師	—	

当院の外来休診日 ●土曜、日曜、祝祭日 ●年末年始(12/30~1/3) ●創立記念日の午後(5月22日) ●8月13日



当院は日本医療機能評価機構の医療機能評価認定病院です

- 理念** ●地域に貢献する病院
- 基本方針** ●地域に根ざしたトータル医療の提供
●生活習慣病や高齢化社会に対応した医療の提供
●予防医療の推進 ●プライマリケアの実現
●ゆとりある空間の提供 ●明るかで明るい職場づくり

●広報誌「みなと」に関するご意見・ご感想は、地域連携センター企画広報室宛にお寄せ下さい。

新潟臨港病院 広報誌 **みなと** No.37 HIS デザイン賞

発行日：平成26年(2014年)4月25日
 発行人：新潟臨港病院 院長 湊 泉
 編集：新潟臨港病院 広報委員会・地域連携センター企画広報室
 〒950-0051 新潟市東区桃山町1丁目114番地3
 TEL 025-274-5331(代) FAX 025-274-4560 URL http://www.rinko-hp.com

